

fabbricato n.1 - codice CME 761.03

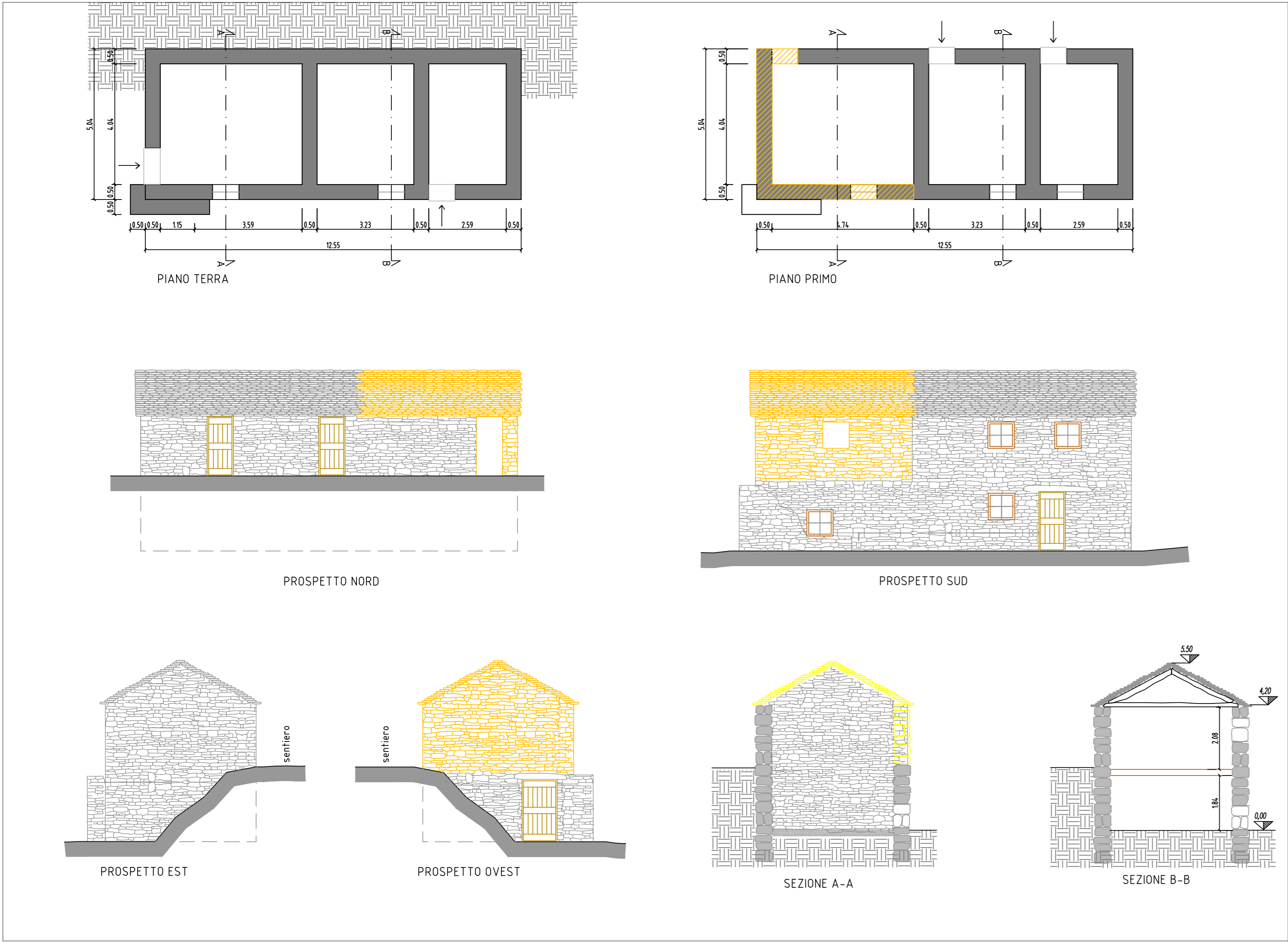

fabbricato n.2 - codice CME 761.03

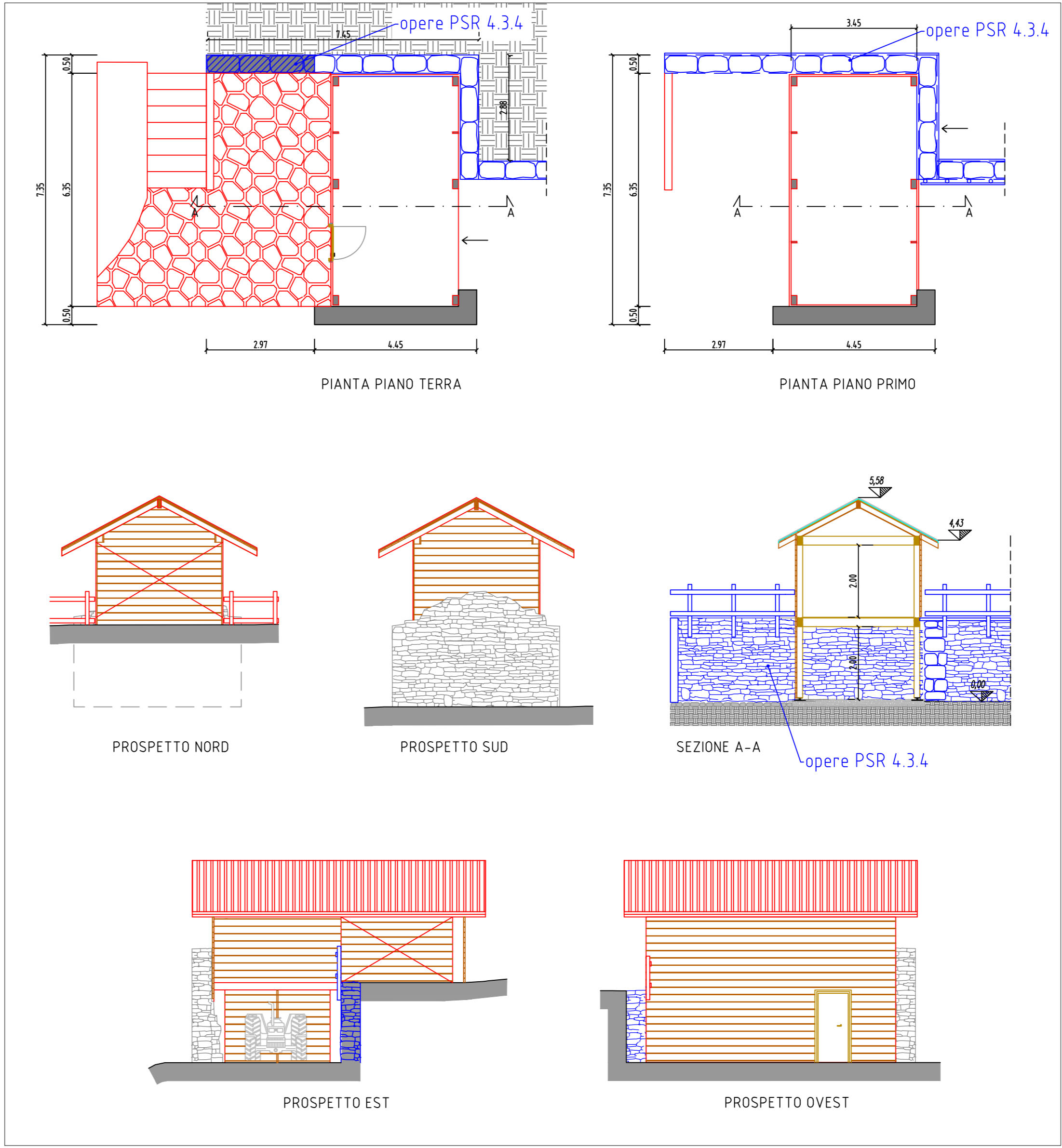

NOTA 1: la geometria definitiva delle nuove opere (strutture in legno) da realizzarsi all'interno nei fabbricati in pietra esistenti sarà definita dalla DDLL, a seguito di rilievo da questa eseguito, successivamente alle operazioni di cui ai capitoli CME 434.04.01, 761.01.01, 761.02.01 e 761.03.01 (demolizione e sgombero macerie, basamento in cls armato).

NOTA 2: il progetto esecutivo strutturale delle opere di nuova costruzione è a carico dell' Impresa Appaltatrice, da sottoporre alla DDLL successivamente alla definizione geometrica di cui alla NOTA 1, da produrre secondo le Norme vigenti in materia di costruzioni, in zona sismica 4, per il territorio di Aurano, come indicata nell'Ordinanza del Presidente del Consiglio dei Ministri n. 3274/2003, aggiornata con la Delibera della Giunta Regionale del Piemonte n. 11-13058 del 19.01.2010, entrata in vigore con la D.G.R. n. 4-3084 del 12.12.2011.

PRESCRIZIONI SUI MATERIALI

- Calcestruzzo**
- C25/30 [Rck>=30 N/mmq]
 - Cemento tipo: DA SOTTOPORRE ALLA D.L.
 - Classe di esposizione XC1
 - Eventuali additivi antiritiro
 - Aggregato non gelivo frantumato Ø 15/20 mm
 - Rapporto max A/C=0.55
- Acciaio**
- Tipo B450C [FeB44K]
 - Copriferro reale min. 3 cm
 - Raggio min. di piegatura Ferri 6Ø

PRESCRIZIONI GENERALI

COPRIFERRO: (salvo diverse indicazioni) superfici a contatto con terreno: 4 cm travi, solai e pilastri: 3 cm

SOVRAPPOSIZIONI: sempre > 50 Ø – per reti > di 2 maglie

ANCORAGGI: zona tesa > 70 Ø – zona compressa > 40 Ø

PIEGATURE:

D1 4 Ø
D2 6 Ø
D3 15 Ø

Nelle riprese dei getti prevedere l'uso di adeguati collanti
Deformare eventualmente l'armatura nelle zone di incrocio con altra armatura

fabbricato n.7 - codice CME 761.02

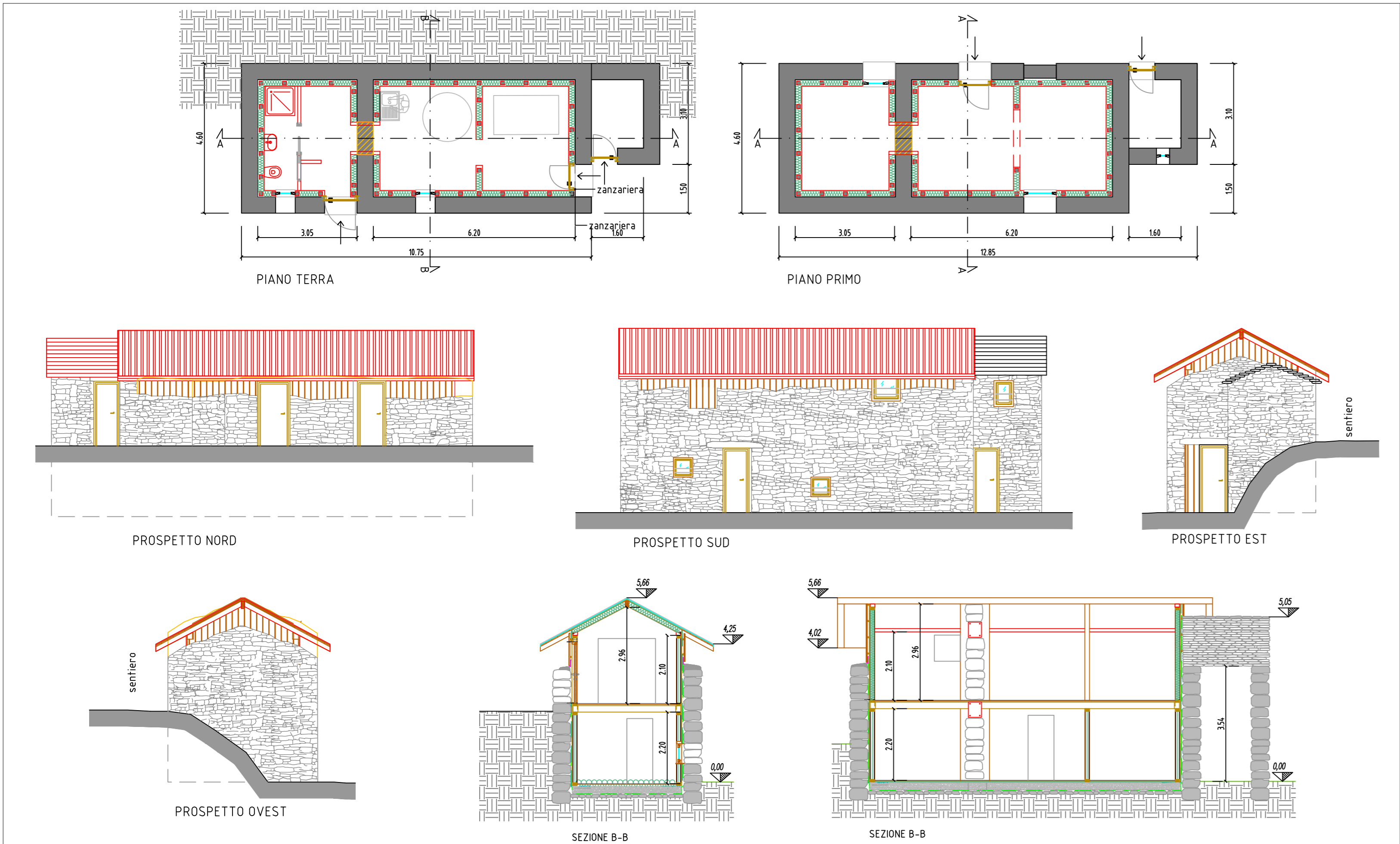

fabbricato n.6 - codice CME 761.01

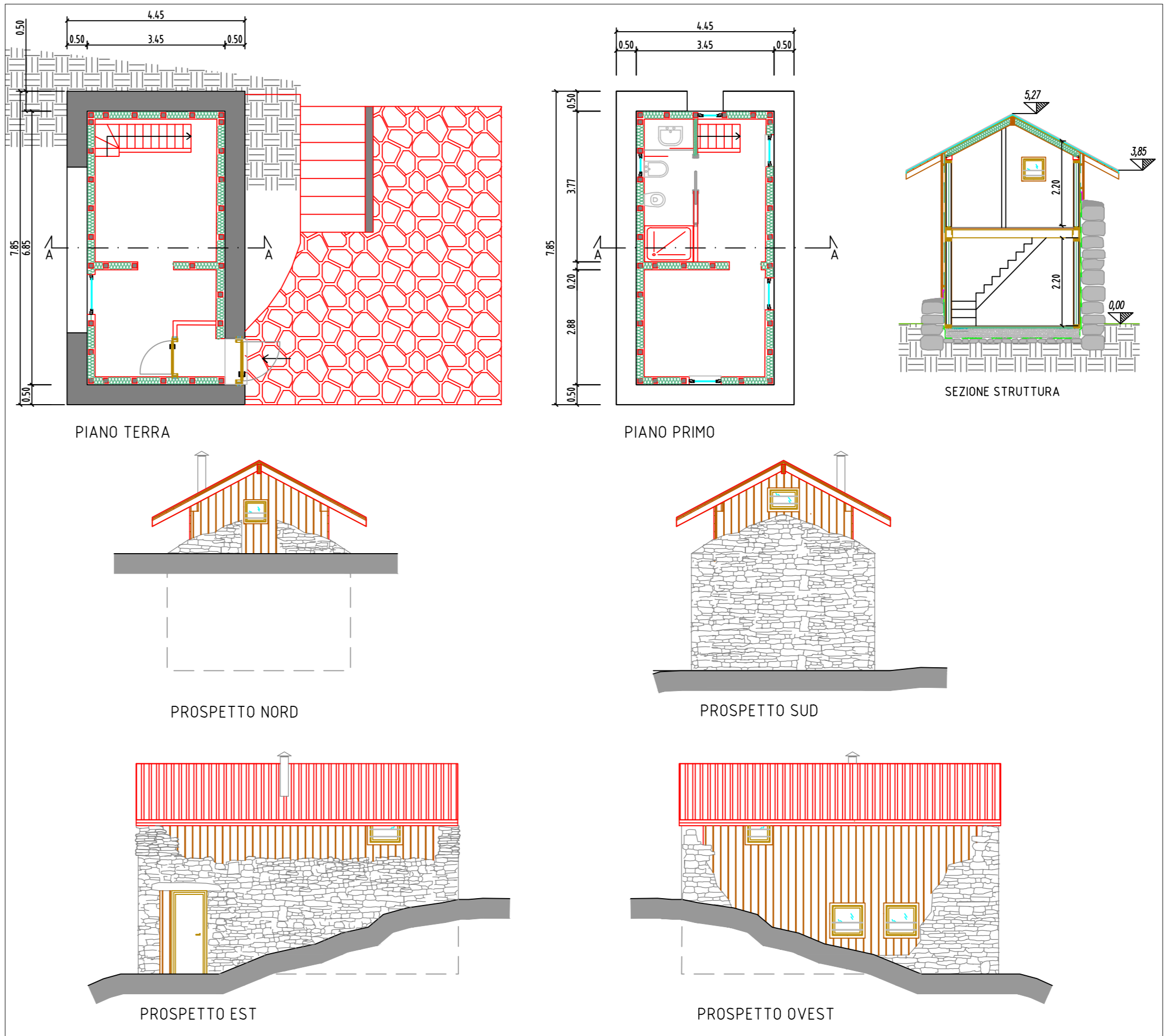

Comune di Aurano Provincia del Verbano-Cusio-Ossola Regione Piemonte

FEASR - Programma di Sviluppo Rurale 2014-2020
DIREZIONE OPERE PUBBLICHE, DIFESA DEL SUOLO, ECONOMIA MONTANA, FORESTE, PROTEZIONE CIVILE, TRASPORTI E LOGISTICA
Settore Sviluppo della Montagna e Cooperazione transfrontaliera

- Progetto integrato "RITORNARE - 1.1"**
- Misura 4 - sottomisura 4.3 - Operazione 4.3.3. Infrastrutture per gli alpeggi
 - Misura 4 - sottomisura 4.3 - Operazione 4.3.4. Infrastrutture per l'accesso e la gestione delle risorse forestali e pastorali
 - Misura 7 - sottomisura 7.6. - Operazione 7.6.1. Miglioramento dei fabbricati di alpeggio

PROGETTO ESECUTIVO (UNIFICATO 433+434+761)

COMMITTENTE :

Comune di Aurano
Progetto integrato "RITORNARE - 1.1"
alle operazioni P.S.R. 4.3.3 - 4.3.4 - 7.6.1

OPERAZIONE 7.6.1 Alpe Bavarone CONFRONTO

Tav. : 761_T_2 Scala 1:100 Data: Marzo 2019

Comune di Aurano

Il Progettista Il Dirigente Il Sindaco

Renato Locarni, geometra
Studio associato GEOTER, Verbania